

1

2

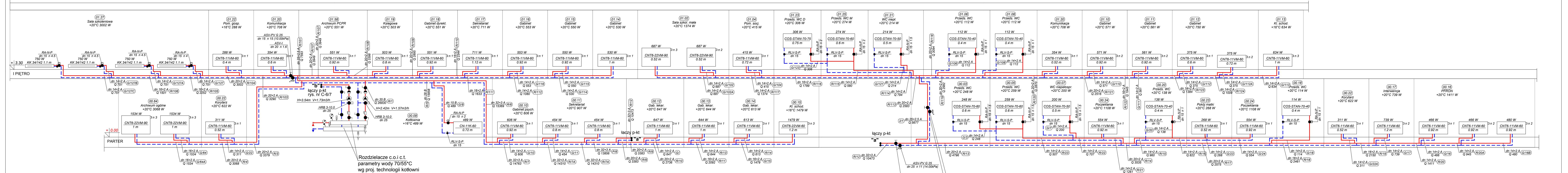

Rozdzielacze c.o.i.c.t.  
parametry wody 70/55°C  
wg proj. technologii kotłowni

**Obieg grzewczy c.o. Nr 2 - piony nr 1 - 2**

PHU "TESAN" PRACOWNIA PROJEKTOWA 87-134 Zławie Wielka, Przysiek ul. Kanarkowa 8 NIP 956-138-49-36 tel./fax : 561 655 77 24 kom. 607 573 904, e-mail: phutesan@onet.pl	
Nazwa zadania:	Budowa Samodzielnego Publicznego Pogotowia Ratunkowego i Powiatowego Centrum Pomocy Rodzinie w ramach zadania : Budowa obiektu celu publicznego przy ul. Raciborskiego w Pruszczu Gdańskim*
Lokalizacja:	PRUSZCZ GDAŃSKI, ul. Raciborskiego działki budowlane: 30, 7/50, 7/34 obręb 0005
Investor :	Starostwo Powiatowe w Pruszczu Gdańskim ul. Wojska Polskiego 16, 83-000 Pruszcz Gdański
Projektant:	MIROSLAW HEJBUDZKI upr. specjalności instalacyjno-inżynieryjnej Nr GP.1.7342/08/TO361 Członek K.-P.O.I.I.B. Nr ewid. KUPI/IS/0712/01
Sprawdzający	mgr inż. JADWIGA RADZIMERSKA upr. specjalności instalacyjno-inżynieryjnej Nr UAW.IV/8346/12/TO86-87 Członek K.-P.O.I.I.B. Nr ewid. KUPI/IS/2072/01
Podpis:	
Podpis:	
Brand:	CIĘPŁOWNICA
Etap:	PROJEKT WYKONAWCZY
ROZWINIĘCIE WEWNĘTRZNEJ INSTALACJI CENTRALNEGO OGRZEWANIA	
Data:	kwiecień 2016 r.
Nr rysunku	C - 5/7